



**TURISTIČKA ZAJEDNICA  
SREDIŠNJE ISTRE**

[www.sredisnja-istra.hr](http://www.sredisnja-istra.hr)

Franine i Jurine 14, 52000 PAZIN, tel. (052) 622 460; fax (052) 616 886, e-mail: [info@sredisnja-istra.hr](mailto:info@sredisnja-istra.hr)

OIB: 26043528557, Ž.R. 2407000 - 1158018611

### TURISTIČKI PROMET U 2016. GODINI

Područje TZSI proteklu je 2016. godinu zaključilo s iznadprosječnim turističkim prometom, naime, općine Cerovlje, Gračišće, Karojba, Lupoglav, Pićan, Sv. Petar u Šumi, Sv. Lovreč, Tinjan i Grad Pazin ostvarili su ukupno 217.464 noćenja i 27.800 dolazaka što čini porast od 27 % u noćenjima i 28 % u dolascima u odnosu na proteklu godinu. Indeksi povećanja među najboljima su u Istri, što upućuje na zaključak kako je unutrašnjost sve privlačnija gostima poluotoka.

Najveći porast noćenja, od 44% ostvaren je na području Općine Karojba te na području Grada Pazina – 33%. Najviše noćenja ostvareno je na području Općine Tinjan, gdje je ostvareno 54.394 noćenja, slijedi Sveti Lovreč s 43.082 noćenja te Pazin s 37.665 noćenja.

Tablica 1: Dolasci i noćenja turista na području TZSI u 2016. godini – po općinama

	2015		2016		Indeks 2016/2015		Duljina boravka 2016	Prosječna popunjenost (dana)
	<i>Dolasci</i>	<i>Noćenja</i>	<i>Dolasci</i>	<i>Noćenja</i>	<i>Dolasci</i>	<i>Noćenja</i>		
<b>CEROVLJE</b>	1 297	8 705	1 321	8 570	101,85	98,45	6,62	57,13
<b>GRAČIŠĆE</b>	1 080	8 307	1 445	10 634	133,80	128,01	7,56	63,30
<b>KAROJBA</b>	1 031	10 334	1 480	14 928	143,45	144,33	10,09	75,78
<b>LUPOGLAV</b>	783	4 180	701	4 649	89,53	111,22	6,63	38,42
<b>PAZIN</b>	5 755	28 391	7 902	37 665	137,31	132,67	4,77	64,83
<b>PIĆAN</b>	1 770	17 468	2 443	22 917	138,02	131,19	9,38	77,95
<b>SVETI LOVREČ</b>	3 496	35 669	4 744	43 082	135,70	120,78	9,08	62,35
<b>SVETI PETAR U ŠUMI</b>	1 706	15 559	2 101	20 625	123,15	132,56	9,82	81,85
<b>TINJAN</b>	4 703	42 595	5 663	54 394	120,41	127,70	9,61	79,18



**TURISTIČKA ZAJEDNICA  
SREDIŠNJE ISTRE**

[www.sredisnja-istra.hr](http://www.sredisnja-istra.hr)

Franine i Jurine 14, 52000 PAZIN, tel. (052) 622 460; fax (052) 616 886, e-mail: [info@sredisnja-istra.hr](mailto:info@sredisnja-istra.hr)

OIB: 26043528557, Ž.R. 2407000 - 1158018611

<b>UKUPNO</b>	<b>21 621</b>	<b>171 208</b>	<b>27 800</b>	<b>217 464</b>	<b>128,57</b>	<b>127,01</b>		
---------------	---------------	----------------	---------------	----------------	---------------	---------------	--	--

Grad Pazin bilježi najveći broj dolazaka – 7.902, no prosječna duljina boravka gostiju najkraća je te iznosi 4,77 dana. Najveća prosječna duljina boravka ostvarena je u Karojbi i veća je od 10 dana, dok je u Svetom Petru u Šumi, Tinjanu, Pićanu i Svetom Lovreču, prosječna duljina boravka bila 9 dana.

**Grafikon 1: Duljina boravka gostiju na području TZSI-a po JLS u 2016. godini**

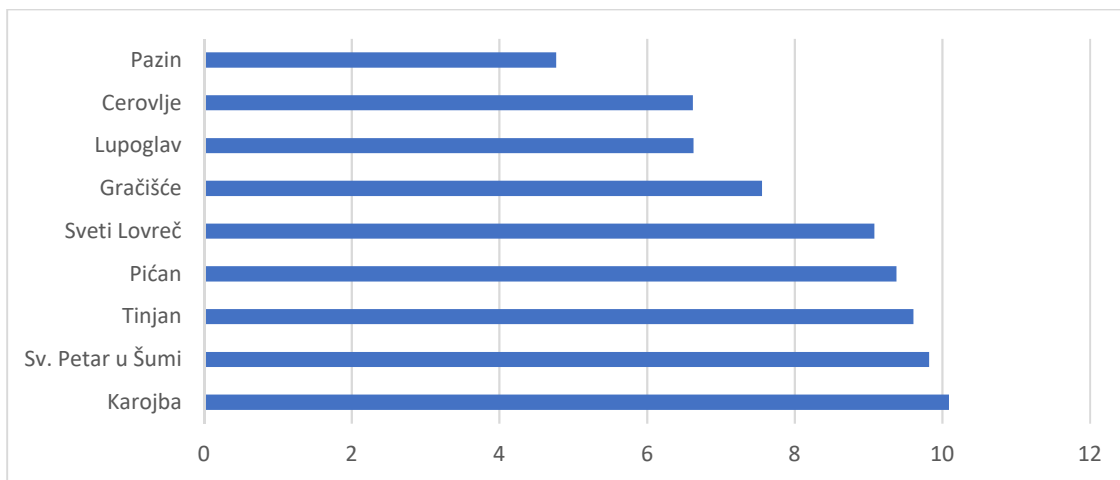

Općina Sveti Petar u Šumi u 2016. godini imala je najbolju prosječnu popunjenost, a slijedile su je Općine Tinjan, Pićan i Karojba. Općina Lupoglav imala je najnižu prosječnu popunjenost u odnosu na ostale općine.

**Grafikon 2: Prosječna popunjenost TZSI po JLS u 2016. godini (u danima)**



**TURISTIČKA ZAJEDNICA  
SREDIŠNJE ISTRE**

[www.sredisnja-istra.hr](http://www.sredisnja-istra.hr)

**Franine i Jurine 14, 52000 PAZIN, tel. (052) 622 460; fax (052) 616 886, e-mail: [info@sredisnja-istra.hr](mailto:info@sredisnja-istra.hr)**

**OIB: 26043528557, Ž.R. 2407000 - 1158018611**

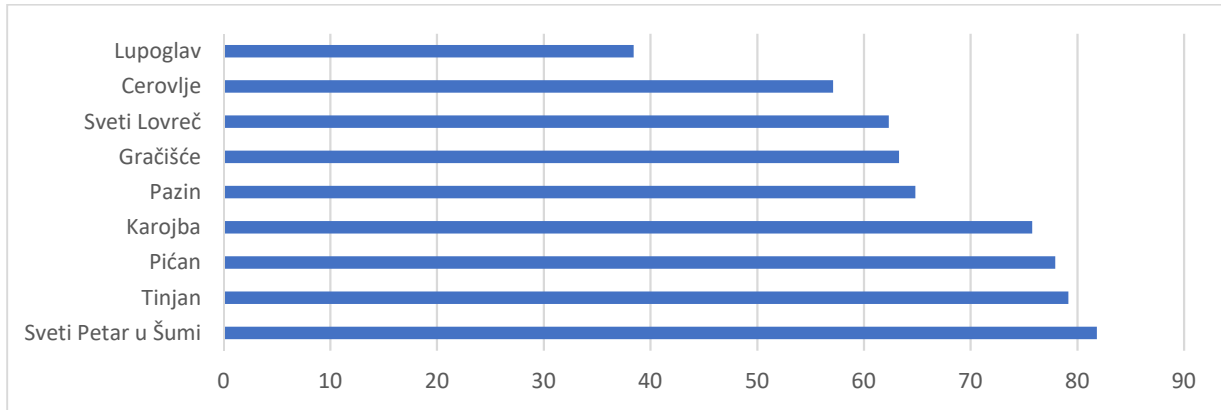

Promatrajući nacionalnu strukturu gostiju u 2016. godini, može se zaključiti kako su gosti s njemačkog govornog područja (Nijemci i Austrijanci) i ove godine zabilježili najveći broj dolazaka (66,49%) i ostvarili najveći broj noćenja (73,28%) na području TZSI. Slijede ih gosti iz Nizozemske (7,47%), Italije (6,24%) te Belgije (6,05%). Iako se radi o malim postocima, značajan rast u odnosu na prethodnu godinu bilježi broj dolazaka gostiju iz Albanije, Argentine, Australije, Bosne i Hercegovine, Crne Gore, Južnoafričke Republike, Kine, Letonije, Lihtenštajna te Litve.

**Tablica 2: Dolasci i noćenja turista na području TZSI u 2016. po zemljama**

	ZEMLJA	DOLASCI	NOĆENJA	2015 D	2015 N	Indeks D	Indeks N	% udio D	% udio N
1	<b>Albanija</b>	11	12	3	3	366,67	400,00	0,06	0,01
2	<b>Argentina</b>	13	28	6	23	216,67	121,74	0,07	0,02
3	<b>Australija</b>	110	683	52	212	211,54	322,17	0,58	0,41
4	<b>Austrija</b>	2151	14432	1847	12641	116,46	114,17	11,27	8,70
5	<b>Bosna i Hercegovina</b>	199	1897	99	906	201,01	209,38	1,04	1,14
6	<b>Belgija</b>	1154	10343	1099	10066	105,00	102,75	6,05	6,24
7	<b>Bjelorusija</b>	4	22	3	4	133,33	550,00	0,02	0,01
8	<b>Brazil</b>	5	6	4	14	125,00	42,86	0,03	0,00
9	<b>Bugarska</b>	17	34	9	43	188,89	79,07	0,09	0,02



**TURISTIČKA ZAJEDNICA  
SREDIŠNJE ISTRE**

[www.sredisnja-istra.hr](http://www.sredisnja-istra.hr)

Franine i Jurine 14, 52000 PAZIN, tel. (052) 622 460; fax (052) 616 886, e-mail: [info@sredisnja-istra.hr](mailto:info@sredisnja-istra.hr)

OIB: 26043528557, Ž.R. 2407000 - 1158018611

10	<b>Crna Gora</b>	21	39	5	7	420,00	557,14	0,11	0,02
11	<b>Češka</b>	221	1242	179	1054	123,46	117,84	1,16	0,75
12	<b>Danska</b>	268	2275	238	1973	112,61	115,31	1,40	1,37
13	<b>Estonija</b>	32	199	39	322	82,05	61,80	0,17	0,12
14	<b>Finska</b>	62	472	114	754	54,39	62,60	0,32	0,28
15	<b>Francuska</b>	765	4305	818	4822	93,52	89,28	4,01	2,60
16	<b>Grčka</b>	10	47	10	23	100,00	204,35	0,05	0,03
17	<b>Indija</b>	14	43	8	21	175,00	204,76	0,07	0,03
18	<b>Irska</b>	49	488	43	470	113,95	103,83	0,26	0,29
19	<b>Island</b>	2	14	3	9	66,67	155,56	0,01	0,01
20	<b>Italija</b>	1190	5531	908	3790	131,06	145,94	6,24	3,34
21	<b>Izrael</b>	87	287	70	269	124,29	106,69	0,46	0,17
22	<b>Japan</b>	3	9	5	31	60,00	29,03	0,02	0,01
23	<b>Južnoafrička Republika</b>	16	51	2	6	800,00	850,00	0,08	0,03
24	<b>Kanada</b>	90	345	74	389	121,62	88,69	0,47	0,21
25	<b>Kina</b>	35	106	15	59	233,33	179,66	0,18	0,06
26	<b>Koreja, Republika</b>	2	11	16	28	12,50	39,29	0,01	0,01
27	<b>Kosovo</b>	4	10	3	30	133,33	33,33	0,02	0,01
28	<b>Letonija</b>	28	169	4	28	700,00	603,57	0,15	0,10
29	<b>Lihtenštajn</b>	11	105	3	42	366,67	250,00	0,06	0,06
30	<b>Litva</b>	17	96	9	61	188,89	157,38	0,09	0,06
31	<b>Luksemburg</b>	24	229	13	149	184,62	153,69	0,13	0,14
32	<b>Mađarska</b>	277	1513	190	1159	145,79	130,54	1,45	0,91
33	<b>Makedonija</b>	64	213	55	483	116,36	44,10	0,34	0,13
34	<b>Nizozemska</b>	1425	12182	1164	11903	122,42	102,34	7,47	7,35



**TURISTIČKA ZAJEDNICA  
SREDIŠNJE ISTRE**

[www.sredisnja-istra.hr](http://www.sredisnja-istra.hr)

Franine i Jurine 14, 52000 PAZIN, tel. (052) 622 460; fax (052) 616 886, e-mail: [info@sredisnja-istra.hr](mailto:info@sredisnja-istra.hr)

OIB: 26043528557, Ž.R. 2407000 - 1158018611

35	Norveška	122	1060	100	769	122,00	137,84	0,64	0,64
36	Novi Zeland	1	7	12	48	8,33	14,58	0,01	0,00
37	Njemačka	10536	107088	9286	93406	113,46	114,65	55,22	64,58
38	Ostale zemlje južne i srednje Amerike	15	117	19	122	78,95	95,90	0,08	0,07
39	Ostale afričke zemlje	4	23	7	30	57,14	76,67	0,02	0,01
40	Ostale azijske zemlje	22	86	14	106	157,14	81,13	0,12	0,05
	<b>UKUPNO</b>	19 081	165 819	16 548	146 275			100	100

**Grafikon 3: Grafički prikazani podaci iz tablice (struktura gostiju na području TZSI – noćenje u 2016. godini)**

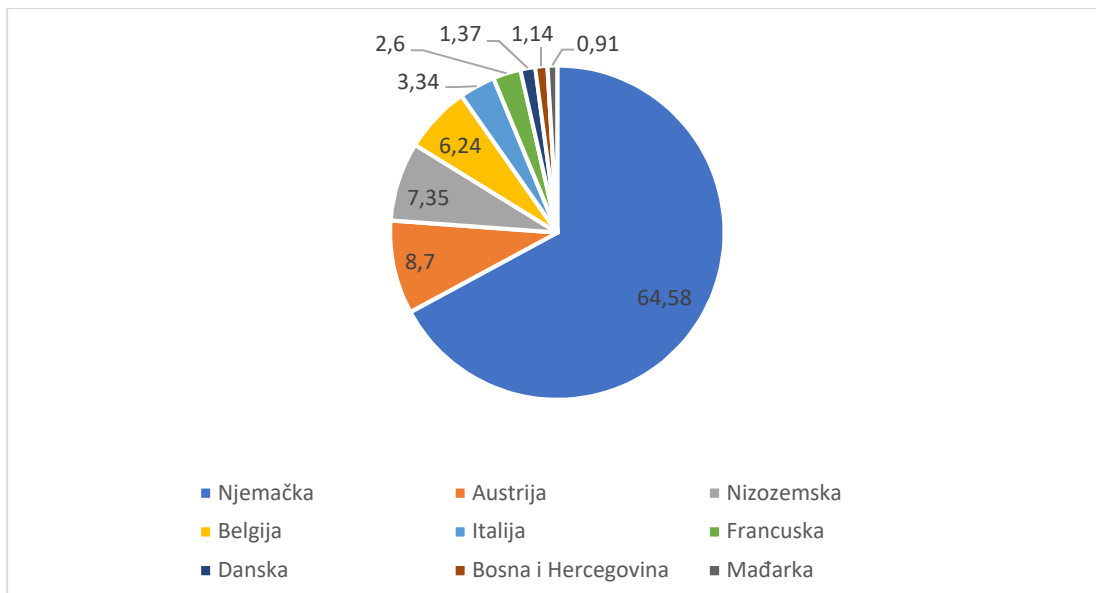

Iz grafičkog prikaza vidljivo je kako najveći udio noćenja u 2016. godini imaju gosti iz Njemačke (s čak 64,58%), potom iz Austrije s 8,7%, dok su na trećem mjestu gosti iz Nizozemske s 7,35%. U nešto manjem postotnom udjelu sudjelovali su gosti iz Belgije (6,24%), Italije (3,34%), Francuske (2,6%), Danske (1,37%), Bosne i Hercegovine (1,14%) i Mađarske (0,91%).



**TURISTIČKA ZAJEDNICA  
SREDIŠNJE ISTRE**

[www.sredisnja-istra.hr](http://www.sredisnja-istra.hr)

**Franine i Jurine 14, 52000 PAZIN, tel. (052) 622 460; fax (052) 616 886, e-mail: [info@sredisnja-istra.hr](mailto:info@sredisnja-istra.hr)**

**OIB: 26043528557, Ž.R. 2407000 - 1158018611**